VON GUTEN MÄCHTEN

WUNDERBAR GEBORGEN

Text: **Dietrich Bonhoeffer**
Melodie: **Siegfried Fietz**
Bearbeitung: **Martin Scharnagl**

B♭ Trompete 1

(♩. = ca. 60)

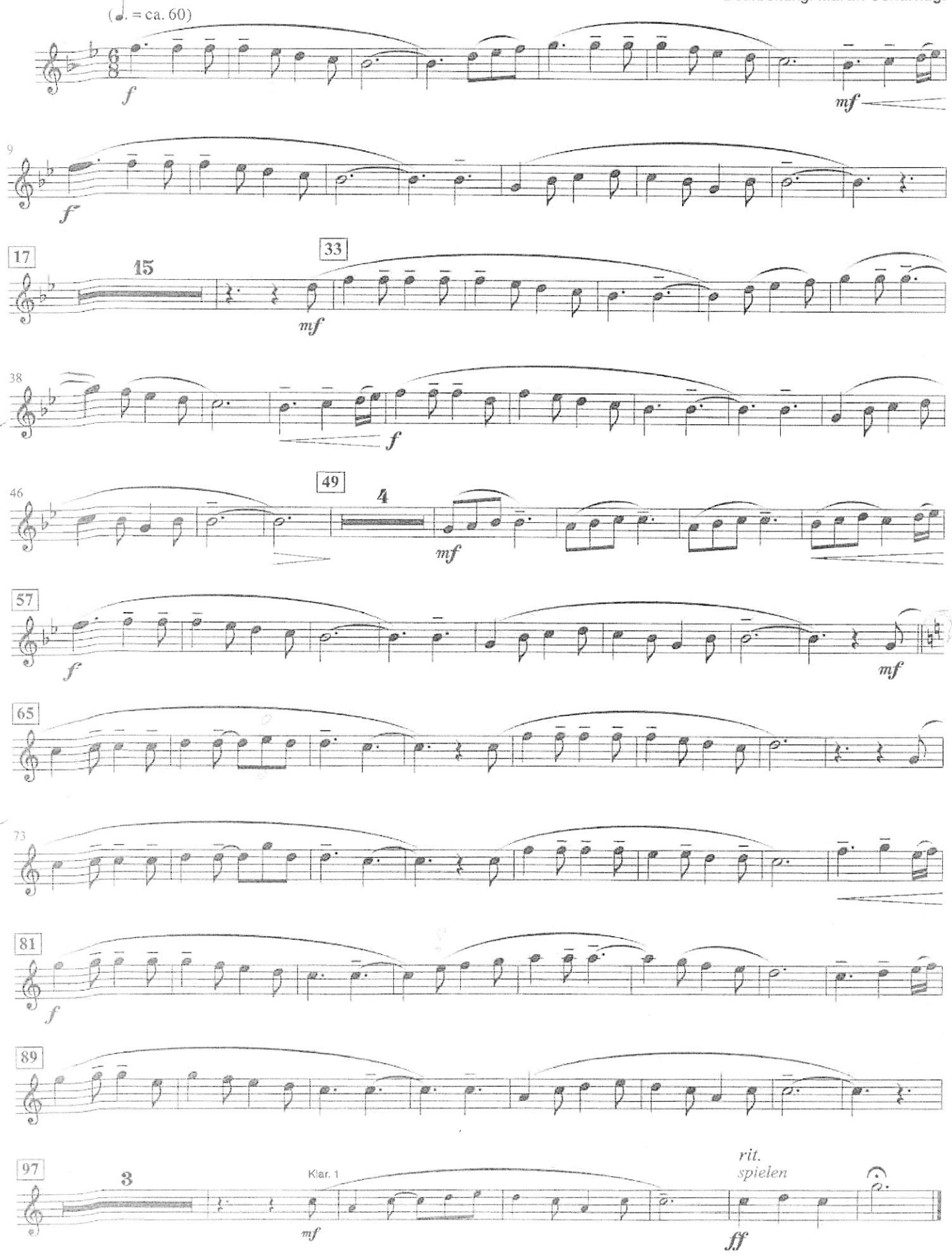

© ABAKUS Musik Barbara Fietz, 35753 Greifenstein
Abdruck erfolgt mit freundlicher Genehmigung:
Musikverlag RUNDEL • D–88430 Rot an der Rot

VON GUTEN MÄCHTEN

WUNDERBAR GEBORGEN

193

Text: **Dietrich Bonhoeffer**
Melodie: **Siegfried Fietz**
Bearbeitung: **Martin Scharnagl**

B♭ Trompete 2

(♩. = ca. 60)

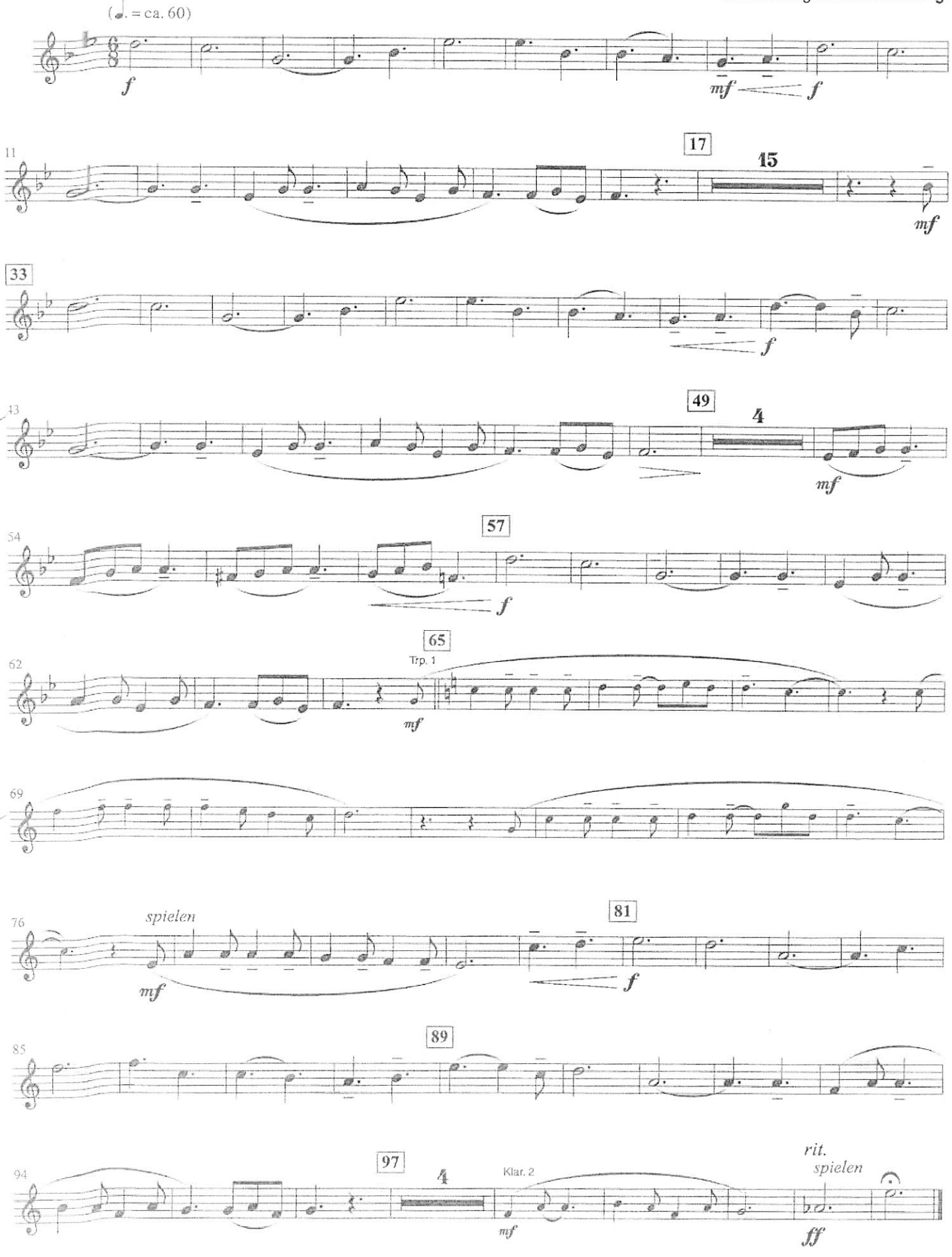

© ABAKUS Musik Barbara Fietz, 35753 Greifenstein
Abdruck erfolgt mit freundlicher Genehmigung:
Musikverlag RUNDEL • D–88430 Rot an der Rot

VON GUTEN MÄCHTEN

WUNDERBAR GEBORGEN

Text: **Dietrich Bonhoeffer**
Melodie: **Siegfried Fietz**
Bearbeitung: **Martin Scharnagl**

B♭ Trompete 3

(♩. = ca. 60)

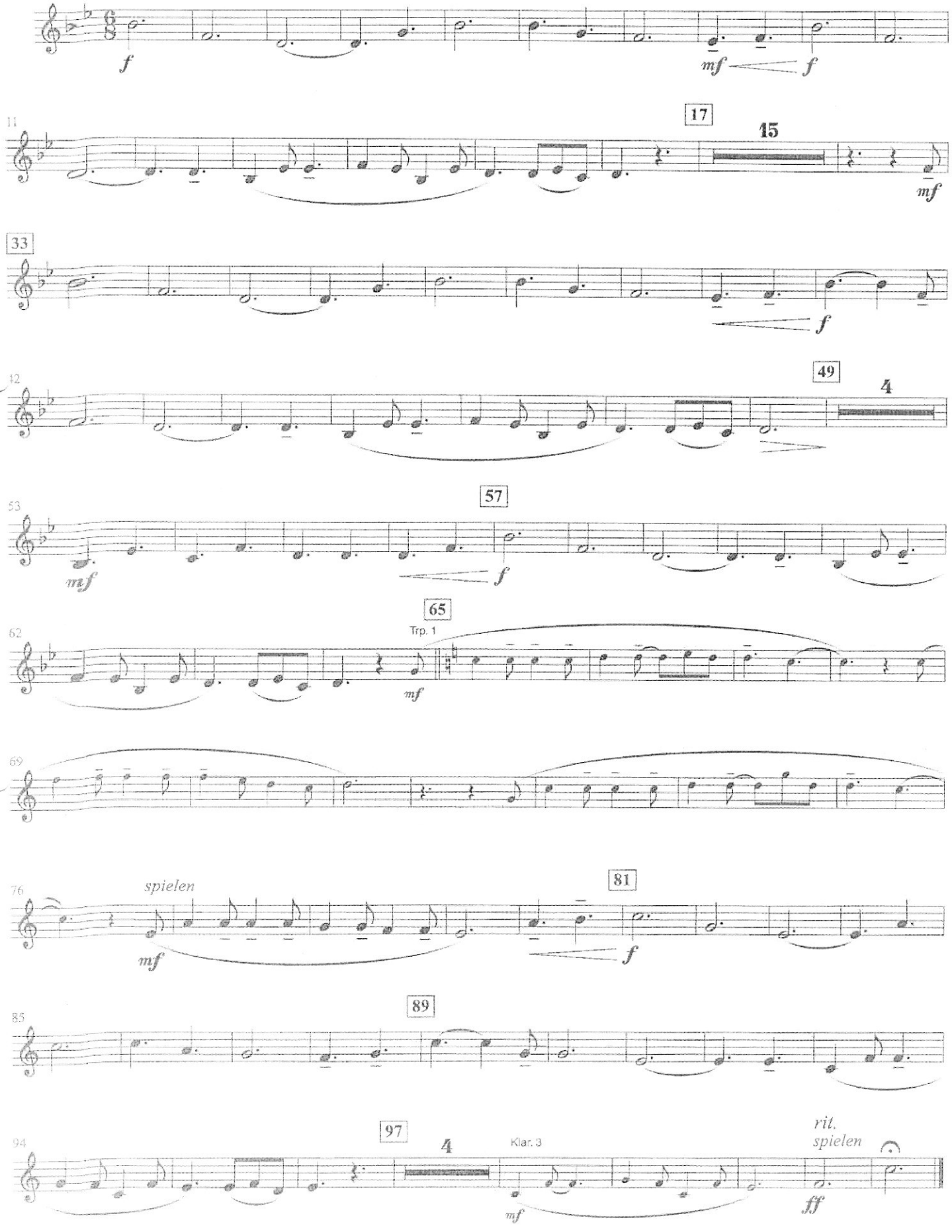

© ABAKUS Musik Barbara Fietz, 35753 Greifenstein
Abdruck erfolgt mit freundlicher Genehmigung:
Musikverlag RUNDEL • D–88430 Rot an der Rot

VON GUTEN MÄCHTEN

WUNDERBAR GEBORGEN

Text: **Dietrich Bonhoeffer**
Melodie: **Siegfried Fietz**
Bearbeitung: **Martin Scharnagl**

B♭ Flügelhorn 1

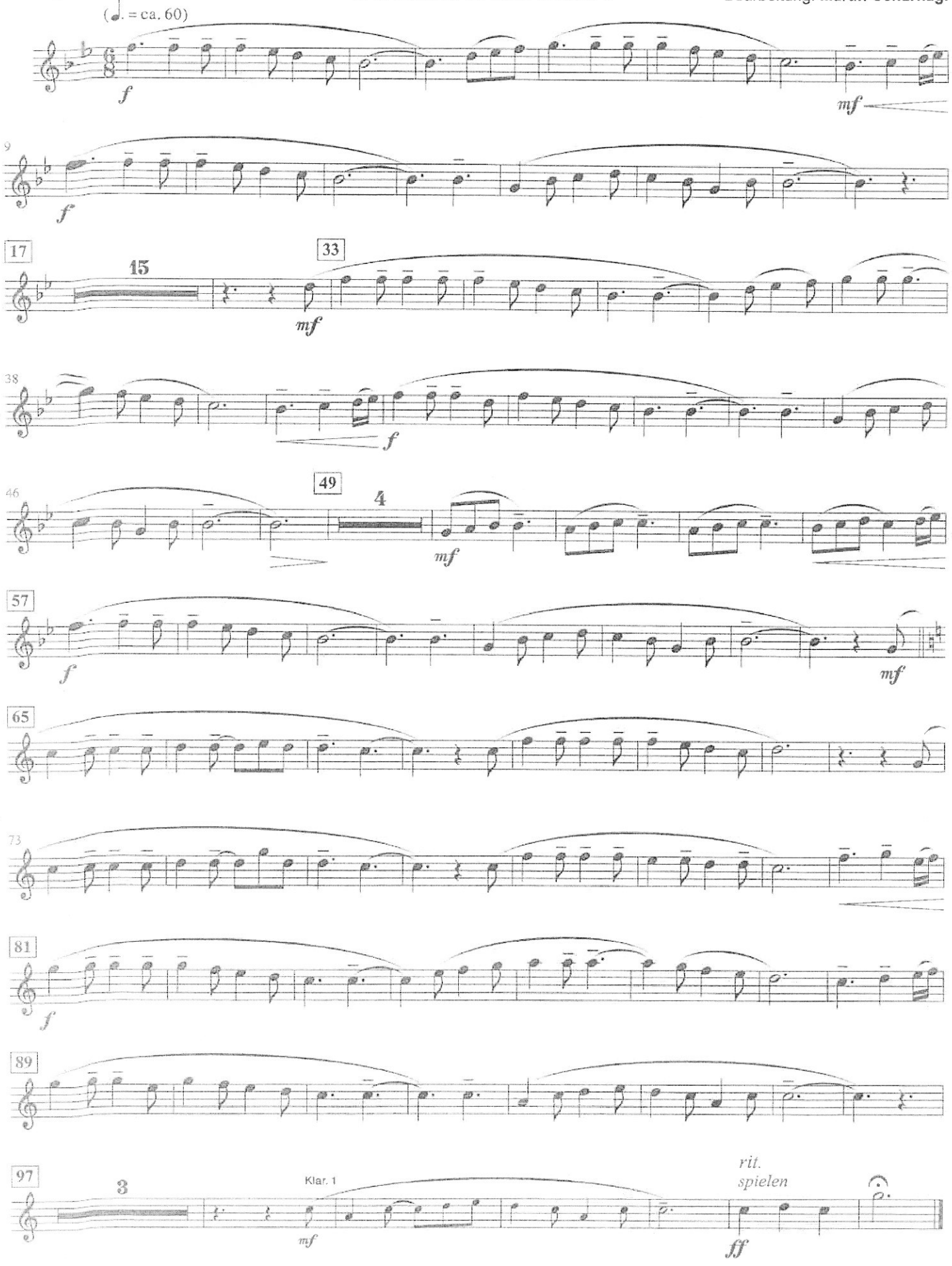

© ABAKUS Musik Barbara Fietz, 35753 Greifenstein
Abdruck erfolgt mit freundlicher Genehmigung:
Musikverlag RUNDEL • D–88430 Rot an der Rot

VON GUTEN MÄCHTEN

WUNDERBAR GEBORGEN

Text: **Dietrich Bonhoeffer**
Melodie: **Siegfried Fietz**
Bearbeitung: **Martin Scharnagl**

B♭ Flügelhorn 2

(♩. = ca. 60)

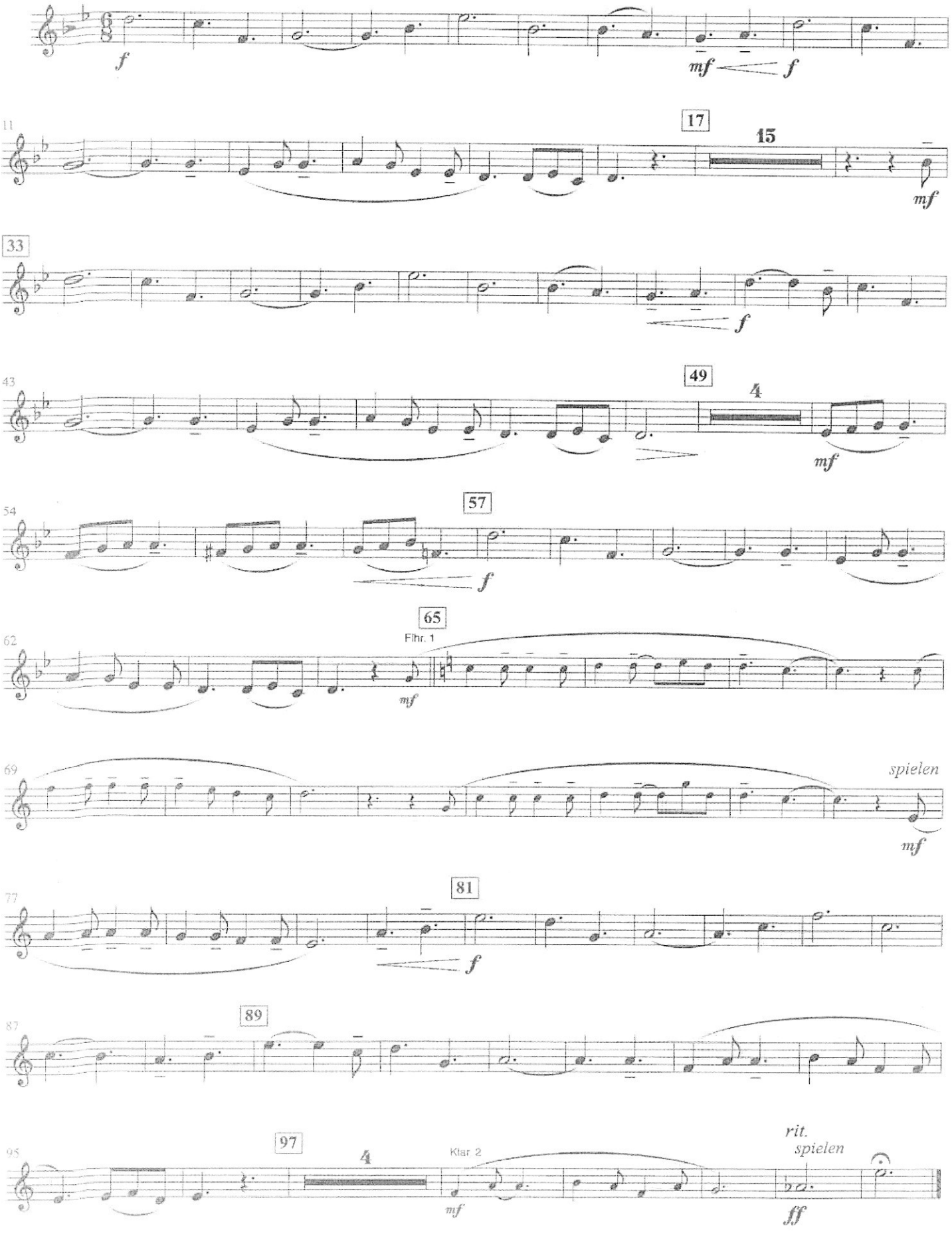

© ABAKUS Musik Barbara Fietz, 35753 Greifenstein
Abdruck erfolgt mit freundlicher Genehmigung:
Musikverlag RUNDEL • D–88430 Rot an der Rot

www.rundel.de
No. 1510